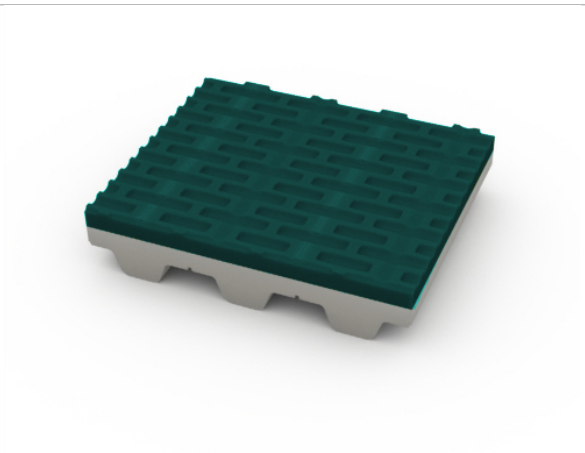

Minigrip Blau

Eigenschaften	
Farbe	Blaugrün
Werkstoff/ Härte	PVC / ca. 50 Shore A
Toleranzen	Toleranz auf Gesamtstärke (Zahnriemen + Beschichtung) ± 0,5 mm
Temperaturbeständigkeit	-15°C bis +90°C
chem. Beständigkeit	beständig gegen Lösungsmittel, Öle und Fette, beständig gegen Säuren und Laugen
Reibwert*	- gegenüber Stahl, - gegenüber Aluminium
Abriebverlust	- mm^3
Bearbeitung	-
Einsatzbereiche	allg. Transportaufgaben (Glas, Holz, Metall, Papier, Textilien, Kartonagen, Nassbereich)
Konformität	-
Hinweise	In Kombination mit BRECObasic nicht lieferbar.
	Die Reibwerte, falls angegeben, sind sowohl eigene Messwerte, als auch aus Materialdatenblättern entnommene Werte. Sie unterliegen immer Schwankungen, welche u.a. durch die Oberflächenbeschaffenheit der Reibpartner und die Kontaktemperatur beeinflusst werden.

Standarddicke [mm]	min. Scheibendurchmesser [mm]
1,5	30